สัมมนาเชิงปฏิบัติการ

การติดตามผลการดำเนินงานและตัวชี้วัดประจำปี

งบประมาณ พ.ศ. 2558

ผู้อำนวยการสถาบันวิจัยและพัฒนาพื้นที่สูง

วัตถุประสงค์

รับทราบนโยบายสำคัญที่ได้รับมอบหมายและเร่งรัดให้ดำเนินงาน

ติดตาม เร่งรัด งบประมาณ การดำเนินงานในไตรมาส 1 และระยะต่อไป

แนวทางและการเพิ่มประสิทธิภาพการดำเนินงานรายยุทธศาสตร์

เรื่องที่ประธานแจ้งให้ทราบและปฏิบัติ

1. นโยบายของกระทรวงเกษตรและสหกรณ์

- **Roadmap 5 แผนงาน**

  - เพิ่มผลผลิตและการตลาด

    - การบริหารจัดการแบบมีผู้จัดการ

  - สหกรณ์

  - อนุรักษ์ดินและน้ำ

  - นโยบายวิจัยสู่อนาคตการเกษตร

  - การแก้ไขปัญหาเกษตรกรอย่างยั่งยืน (รวมกฎหมาย)

Petipong/26 Nov 2014

แผนงาน กษ. ปี 2558

Road Map 2015

แผนที่ 1
แผนพัฒนาแหล่งผลิตและปรับปรุงระบบการส่งเสริมการเกษตร

วัตถุประสงค์

- ปรับระบบส่งเสริมการผลิตให้เกิดการพัฒนาในพื้นที่เป้าหมายขนาดใหญ่ (พืช ประมง ปศุสัตว์) โดยใช้วิธีระดมพลังเพื่อการพัฒนาจากราชการ เกษตรกร และเอกชน
- บริหารโครงการโดยใช้ระบบผู้จัดการ
- กำหนดเป้าหมายในการผลิต การลดต้นทุน การเพิ่มศักยภาพในการผลิตเพื่อเพิ่มรายได้เกษตรกรโดยการเพิ่มมูลค่าสินค้าและผลิตภัณฑ์ รวมทั้งการเชื่อมโยงตลาดของแต่ละพื้นที่

แผนที่ 2
แผนเพิ่มศักยภาพสหกรณ์ในการดำเนินการเชิงพาณิชย์

วัตถุประสงค์

- เพิ่มศักยภาพของสหกรณ์ตามพื้นที่เป้าหมายบริเวณชายแดนในการนำพืชผลจากประเทศเพื่อนบ้านเข้ามาปรับปรุงและจำหน่ายหรือส่งออก
- เพิ่มการลงทุนด้านโครงสร้างพื้นฐานการเกษตรกรที่จำเป็น (ยุ้ง ฉาง เครื่องมือการเกษตร) และการพัฒนาศักยภาพผู้นำสหกรณ์ในเชิงธุรกิจ
- สร้างความเชื่อมโยงการใช้การระดมทุนสหกรณ์ออมทรัพย์เพื่อช่วยสภาพคล่องของสหกรณ์การเกษตร

แผนที่ 3
แผนเพิ่มประสิทธิภาพการบริหารจัดการน้ำ ดิน และที่ดิน

วัตถุประสงค์

- เร่งรัดการก่อสร้างอาคารชลประทาน ระบบส่งน้ำ และส่งเสริมมาตรการประหยัดน้ำ
- จัดที่ดินให้องค์กรเกษตรกรตามนโยบายรัฐบาล
- เชื่อมโยงการอนุรักษ์ดินและน้ำกับระบบชลประทานและระบบการผลิตเพื่อขยายผลโครงการตามแนวพระราชดำริ

แผนที่ 4
แผนปรับโครงสร้างการผลิต

วัตถุประสงค์

- ปรับปรุงโครงสร้างการผลิต (ข้าว ยางพารา) ให้เหมาะสมกับพื้นที่ หรือปรับปรุงคุณภาพการผลิต หรือปรับเป็นเกษตรกรรมทางเลือก ทั้งนี้โดยความสมัครใจของผู้เข้าร่วมโครงการ
- การเสนอนโยบายวิจัยสู่อนาคตภาคเกษตร

แผนที่ 5
แผนแก้ไขปัญหาเกษตรกรอย่างยั่งยืน

วัตถุประสงค์

- แก้ไขปัญหาหนี้สินเกษตรกรเท่าที่เหมาะสมและจำเป็น
- ออกกฎหมายว่าด้วยการช่วยเหลือเกษตรกร แก้ไขกฎหมายและระเบียบปฏิบัติต่างๆ เพื่อให้บริการเกษตรกร และพัฒนาสินค้าเกษตรเป็นไปโดยสะดวกยิ่งขึ้น
- ปรับปรุงประสิทธิภาพข้อมูลเกษตรกร และการเกษตร

เกาะติดนโยบายรัฐมนตรีว่าการกระทรวงเกษตรและสหกรณ์

งานตามนโยบายรัฐบาล และกระทรวงเกษตรและสหกรณ์

พิมพ์คำที่ต้องการค้นหา... ค้นหา

แนะนำองค์ความรู้

มะคำดีควาย
บาชัก หรือ มะคำดีควาย เป็นไม้ขนาดกลางหรือขนาดใหญ่ ผลแก่แก้ไข้ดับพิษร้อนภายใน

การเลี้ยงหมูหลุม
เกษตรกรบนพื้นที่สูงส่วนใหญ่นิยมเลี้ยงสุกรไว้เพื่อใช้ประโยชน์ทั้งเพื่อเป็นแหล่งโปรตีน และใช้ร่วมในการประกอบพิธีกรรมต่าง ๆ

พรรณไม้งามพระนามราชสกุลมหิดล ตอนที่ 3
กุหลาบพระนาม ควีนลิซิกิลี่ เป็นลูกผสมระหว่างกุหลาบพันธุ์ Konigin der Rosen และ Gloden Giant ซึ่งลูกผสมใหม่เรียกเป็นสายพันธุ์ Perr Gynt

กีวีฟรุต
กีวีฟรุตเป็นไม้ผลเขตหนาว อยู่ในวงศ์ Actinidiaceae ถิ่นกำเนิดอยู่ในแถบตอนเหนือของหุบเขาแยงซี

MIS
ระบบสารสนเทศเพื่อการบริหารจัดการ

E-Mail
ระบบเว็บเมลสถาบัน

IT Support
ระบบขอรับบริการสำหรับบุคลากร

Intranet
ระบบเครือข่ายภายในสถาบัน

ติดต่อเรา
สถาบันวิจัยและพัฒนาพื้นที่สูง (องค์การมหาชน)
65 ม.1 ถ.สุเทพ ต.สุเทพ
อ.เมือง จ.เชียงใหม่ 50200

โทร 053-328496-8
โทรสาร 053-328494, 053-328229

แผนที่ Google

สถาบันวิจัยและพัฒนาพื้นที่สูง (องค์การมหาชน)

- เกี่ยวกับ สวพส.
  - แนะนำ สวพส.
  - เกี่ยวกับพื้นที่สูง
  - พรฎ.จัดตั้งสถาบัน
  - คณะกรรมการสถาบัน
  - คณะอนุกรรมการสถาบัน
  - คณะผู้บริหาร
  - โครงสร้าง สวพส.
  - ที่อยู่และแผนที่
- การดำเนินงาน
  - รายงานประจำปี
  - รายงานผลการปฏิบัติงาน
  - รายงานการจัดซื้อจัดจ้าง
  - คำขอรองการปฏิบัติงาน
  - ข้อมูลตาม พรบ.ข้อมูลข่าวสารฯ
- พื้นที่ปฏิบัติงาน
  - พื้นที่โครงการหลวง
  - พื้นที่ขยายผลโครงการหลวง
  - พื้นที่แก้ปัญหาการปลูกฝิ่น
  - พื้นที่โครงการถ่ายทอดองค์ความรู้
  - พื้นที่โครงการจัดหาน้ำเพื่อพระราชดำริ
  - ขอแผนดิน
  - พื้นที่ลุ่มน้ำแม่น้ำโขงตอนล่าง
- งานวิจัย สวพส.
- งานพัฒนาพื้นที่สูง
- แนะนำองค์ความรู้
- กิจกรรม สวพส.
- จัดซื้อจัดจ้าง / รับสมัครงาน
- สื่อเพื่อการเรียนรู้
- รายงานการติดตาม
- คำถามที่พบบ่อย
- เว็บบอร์ด

สงวนลิขสิทธิ์ พ.ศ. 2554 ตามพระราชบัญญัติลิขสิทธิ์ 2537 สถาบันวิจัยและพัฒนาพื้นที่สูง (องค์การมหาชน)

Vis. today 82 Visits 474,565

แผนพัฒนาแหล่งผลิตและปรับปรุงระบบการส่งเสริมการเกษตร

กิจกรรมที่ 1 การทำแผนที่การใช้ประโยชน์ที่ดินรายแปลง 14,134 แปลง เพื่อการวางแผนการผลิตและการอนุรักษ์และการบูรณาการระหว่างหน่วยงาน

- จังหวัดเชียงใหม่ 5,576 แปลง
- จังหวัดเชียงราย 1,319 แปลง
- จังหวัดน่าน 4,096 แปลง
- จังหวัดแม่ฮ่องสอน 1,344 แปลง
- จังหวัดตาก 728 แปลง
- จังหวัดพิษณุโลก 179 แปลง
- จังหวัดกาญจนบุรี 114 แปลง
- จังหวัดอุตรดิตถ์ 778 แปลง

ตัวอย่างการนำข้อมูลที่ดินรายแปลงไปใช้ประโยชน์

- พื้นที่ "โครงการขยายผลโครงการหลวงลุ่มน้ำปิงตอนบนบ้านห้วยเป้า (บ้านห้วยเป้า)"
- พื้นที่ "โครงการขยายผลโครงการหลวงลุ่มน้ำปิงตอนบนบ้านปางแดงใน (บ้านปางแดงใน)"
- พื้นที่ "โครงการขยายผลโครงการหลวงแม่สอง (บ้านแม่ระเมิง)"
- พื้นที่ "โครงการขยายผลโครงการหลวงแม่สลอง (บ้านแม่เต๋อ)"
- พื้นที่ "โครงการขยายผลโครงการหลวงโป่งคำ (บ้านศรีบุญเรือง)"

ดูข้อมูลเพิ่มเติม »

กิจกรรมที่ 2 บริหารโครงการโดยใช้ระบบผู้จัดการ

ผังการดำเนินงานโดยมีผู้จัดการฟาร์ม
ในการปฏิบัติงานมีพื้นที่ปฏิบัติการที่มีขอบเขตชัดเจน มีผู้จัดการรับผิดชอบ มีภารกิจที่มีเป้าหมายที่ชัดเจน

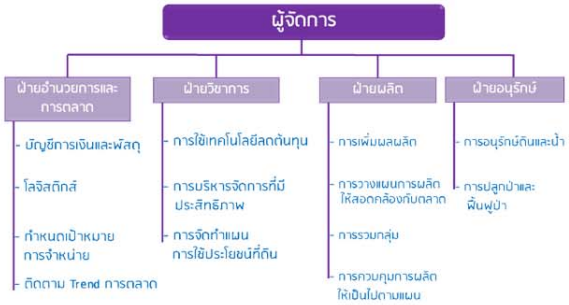

พิมพ์คำที่ต้องการค้นหา... ค้นหา

แนะนำองค์ความรู้

สะแดดิส เพอริซ็อาย
สะแดดิส เพอริซ็อาย (Limonium spp.) เป็นไม้ตัดดอกที่มีสีสันที่สวย มีจุดเด่นเฉพาะตัว คือสามารถตัดขาย

ข้าวโพดหวาน
ข้าวโพดหวานจัดเป็นพืชที่ให้พลังงานสูงและมีปริมาณโปรตีนรองจากถั่วลันเตา ถั่วแขก และกระเทียม นอกจากนี้ยังประกอบไปด้วยธาตุอาหารที่สูง

กาหลง
กาหลงเป็นไม้พุ่มขนาดเล็ก สูง 1-3 ม. เปลือกต้นเรียบ สีน้ำตาล กิ่งอ่อนและยอดอ่อนมีขนสีขาว

เฮมพ์ หรือ กัญชง
ปัจจุบัน ประเทศไทยมีการใช้เส้นใยเฮมพ์เพื่อนำมาแปรรูปและใช้ประโยชน์เป็นผลิตภัณฑ์ได้หลากหลายชนิด แต่เกษตรกรยังไม่สามารถผลิตเส้นใยเฮมพ์ได้อย่างถูกต้องตามกฎหมาย

MIS ระบบสารสนเทศเพื่อการบริหารจัดการ
E-Mail ระบบเว็บเมลสถาบัน
IT Support ระบบขอรับบริการสำหรับบุคลากร
Intranet ระบบเครือข่ายภายในสถาบัน

กรณีศึกษา: โครงการขยายผลโครงการหลวงลุ่มน้ำน่าน

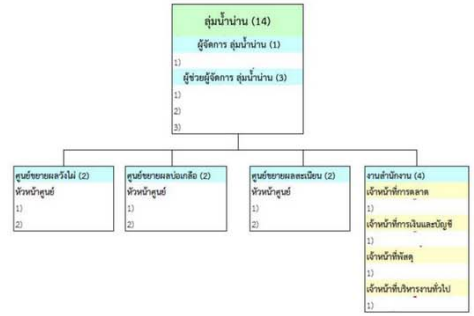

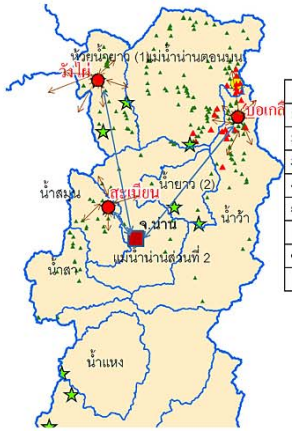

พื้นที่เป้าหมาย		แห่ง
1. ศูนย์พัฒนาโครงการหลวง	■	-
2. โครงการขยายผลโครงการหลวง	★	11
3. โครงการขยายผลโครงการหลวง (พืช)	★	-
4. โครงการถ่ายทอดองค์ความรู้	▲	4
5. โครงการวัดน้ำ	●	6
รวม		21
6. กลุ่มเป้าหมายอื่น ๆ	▲	217
Growth Pole	●	3

สำนักงานลุ่มน้ำสาขา ■

กิจกรรมที่ 3 การพัฒนาการเกษตรแบบครบวงจร

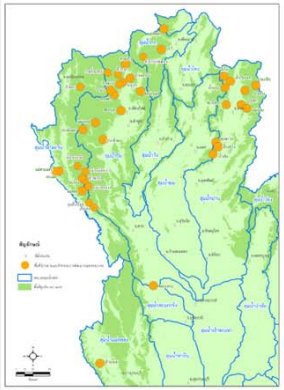

การพัฒนาการเกษตรแบบครบวงจร

<u>พื้นที่เป้าหมาย 40 พื้นที่</u>

1) มีการทำแผนการผลิตและแผนการตลาด
2) มีการทำมาตรฐานอาหารปลอดภัย
3) มีระบบการตรวจวิเคราะห์สารพิษก่อนและหลังเก็บเกี่ยวในปีงบประมาณ 2558

เป้าหมายส่งเสริมเกษตร 10,000 ราย
มีรายได้ประมาณ 200 ล้านบาท

ดาวน์โหลด PDF »

แผนเพิ่มประสิทธิภาพการบริหารจัดการน้ำ ดิน และที่ดิน

กิจกรรมที่ 1 การอนุรักษ์ดินและน้ำ โดยการมีส่วนร่วมของชุมชนในพื้นที่โครงการหลวง และขยายผลโครงการหลวง

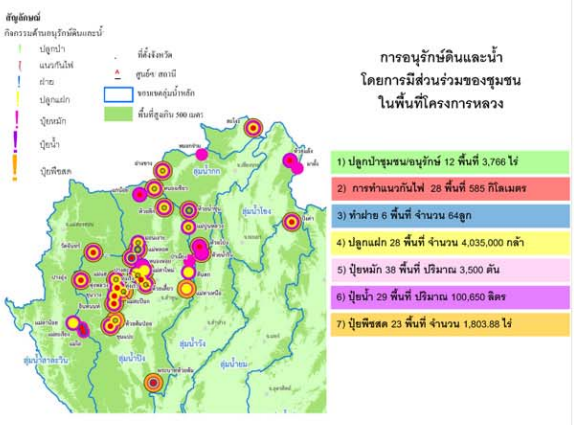

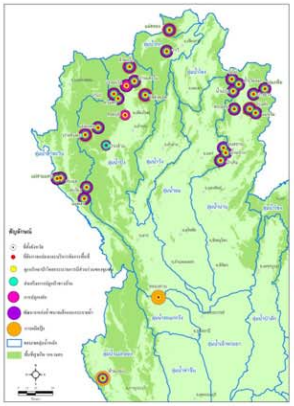

ดาวน์โหลด PDF »

พิมพ์คำที่ต้องการค้นหา... ค้นหา

แนะนำองค์ความรู้

กระต่าย
กระต่ายเป็นสัตว์เลี้ยงลูกด้วยนมขนาดเล็กที่เลี้ยงง่าย กินอาหารไม่เลือก แพร่ขยายพันธุ์ได้เร็ว มีประสิทธิภาพในการผลิตสูง และมีวงจรในการผลิตสั้น...

กาหลง
กาหลงเป็นไม้พุ่มขนาดเล็ก สูง 1-3 ม. เปลือกต้นเรียบ สีน้ำตาล กิ่งอ่อนและยอดอ่อนมีขนสีขาว

พรรณไม้งามพระนามราชสกุลมหิดล ตอนที่ 6
ตอนนี้ขอนำเสนอความงดงามของกล้วยไม้รองเท้านารีพันธุ์อุกผสมในพระนามสมเด็จพระศรีนครินทราบรมราชชนนี เพื่อเทิดพระเกียรติ ให้ได้รู้จัก ร่วมกันส่งเสริม และอนุรักษ์พรรณไม้งามที่ทรงคุณค่าให้อยู่คู่แผ่นดิน และเรื่องราวของพระองค์ท่านสืบต่อไป

พรรณไม้งามพระนามราชสกุลมหิดล ตอนที่ 5
พรรณไม้งามที่มีชื่อเกี่ยวข้องกับพระนามาภิไธย ในสมเด็จพระนางเจ้าสิริกิติ์ พระบรมราชินีนาถ มีหลายชนิด ในโอกาสนี้จะได้นำเสนออีก 3 ชนิด ได้แก่ โมกราชินี มหาพรหมราชินี และบัว ควีนสิริกิติ์

MIS ระบบสารสนเทศเพื่อการบริหารจัดการ
E-Mail ระบบเว็บเมลสถาบัน
IT Support ระบบขอรับบริการสำหรับบุคลากร
Intranet ระบบเครือข่ายภายในสถาบัน

ติดต่อเรา
สถาบันวิจัยและพัฒนาพื้นที่สูง (องค์การมหาชน)
65 ม.1 ถ.สุเทพ ต.สุเทพ
อ.เมือง จ.เชียงใหม่ 50200

โทร 053-328496-8
โทรสาร 053-328494, 053-328229

แผนที่ Google

สถาบันวิจัยและพัฒนาพื้นที่สูง (องค์การมหาชน)

- เกี่ยวกับ สวพส.
  - แนะนำ สวพส.
  - เกี่ยวกับพื้นที่สูง
  - พระราชดำริตั้งสถาบัน
  - คณะกรรมการสถาบัน
  - คณะอนุกรรมการสถาบัน
  - คณะผู้บริหาร
  - โครงสร้าง สวพส.
  - ที่อยู่และแผนที่
- การดำเนินงาน
  - รายงานประจำปี
  - รายงานผลการปฏิบัติงาน
  - รายงานการจัดซื้อจัดจ้าง
  - ดำริของการปฏิบัติงาน
  - ข้อมูลตาม ทรบ.ข้อมูลข่าวสารฯ
- พื้นที่ปฏิบัติงาน
  - พื้นที่โครงการหลวง
  - พื้นที่ขยายผลโครงการหลวง
  - พื้นที่นกปีกุยการณ์ลุกผิน
  - พื้นที่โครงการถ่ายทอดองค์ความรู้
  - พื้นที่โครงการรักษาน้ำเพื่อพระราชดำริแผ่นดิน
  - พื้นที่อุทยานหลวงราชพฤกษ์
- งานวิจัย สวพส.
- งานพัฒนาพื้นที่สูง
- แนะนำองค์ความรู้
- กิจกรรม สวพส.
- จัดซื้อจัดจ้าง / รับสมัครงาน
- สื่อเพื่อการเรียนรู้
- รายงานการจัดกิจกรรม
- คำถามที่พบบ่อย
- เว็บบอร์ด

สงวนลิขสิทธิ์ พ.ศ. 2554 ตามพระราชบัญญัติลิขสิทธิ์ 2537 สถาบันวิจัยและพัฒนาพื้นที่สูง (องค์การมหาชน)

Vis. today 96 Visits 474,579

แผนปรับโครงสร้างการผลิต

กิจกรรมที่ 1 การใช้ประโยชน์จากงานวิจัยการพัฒนาและนวัตกรรม

กิจกรรมที่ 1
การผลิตชีวภัณฑ์อย่างน้อย 8 ชนิด เพื่อลดการใช้สารเคมี ลดการนำเข้า มีผลลดการสูญเสียและเพิ่มผลผลิตในพืช สามารถนำไปต่อยอดเชิงพาณิชย์

กิจกรรมที่ 2
การปลูกข้าวโพดเหลื่อมถั่ว เพื่อเพิ่มผลผลิตจากข้าวโพด และจากถั่ว โดยไม่เผาตอซังข้าวโพด ช่วยเพิ่มรายได้แก่เกษตรกร และลดมลพิษในอากาศ ควบคุมพื้นที่ลดการเผา 10,000 ไร่

กิจกรรมที่ 3
การผลิต Hemp ที่มีสารเสพติดต่ำ 4 ชนิด เพื่อเป็นวัสดุตัวใหม่ของชาติ และอนุรักษ์วัฒนธรรมชนเผ่า กระทรวงสาธารณสุข นำผลการวิจัยไปปรับปรุงกฎกระทรวงเพื่อยกเว้น Hemp จากการเป็นพืชเสพติดประเภทที่ 5

กิจกรรมที่ 4
การปลูกข้าวใช้น้ำน้อยเพื่อรองรับภัยแล้ง การปลูกข้าวต้นเดียวเพื่อลดค่าใช้จ่ายและการคัดเลือกพันธุ์เพื่อเพิ่มผลผลิตฯ

กิจกรรมที่ 5
การสร้างโรงเรือนสำหรับพืชผัก เพื่อเพิ่มผลผลิต และลดโรค สามารถสร้างรายได้ให้เกษตรกรเพิ่มขึ้นอย่างน้อย 2 เท่า และสร้างรายได้ตลอดปี

กิจกรรมที่ 6
การลดการสูญเสียหลังการเก็บเกี่ยวผักอินทรีย์และยืดอายุผัก โดยลดการสูญเสียได้ถึง 80%

ผลงานวิจัยที่สามารถนำไปใช้ประโยชน์

ผลงานวิจัยเด่น

1) การผลิตพันธุ์เฮมพ์ 4 พันธุ์ ที่มีสารเสพติดต่ำกว่าร้อยละ 0.3 เป็นผลให้กระทรวงสาธารณสุขยอมรับในการแก้ไขกฎกระทรวง ยกเว้นเฮมพ์ออกจากเป็นพืชเสพติดประเภทที่ 5 และอยู่ระหว่างการเสนอ ครม. ให้ปลูกเฮมพ์ได้ในพื้นที่ควบคุม

2) พืชผัก มีแนวทางวิธีการปลูก การจัดการศัตรูพืช การจัดการหลังเก็บเกี่ยวสำหรับผักอินทรีย์ 14 ชนิด และลดการสูญเสียของผลผลิตหลังการเก็บเกี่ยวให้สามารถรักษาคุณภาพ ยืดอายุของผลผลิตได้นานขึ้น 10-80 เปอร์เซ็นต์

3) การจัดการธาตุอาหารในดิน เพื่อเพิ่มผลผลิตในพืช 10 ชนิด ได้ประมาณ 25-100 เปอร์เซ็นต์

4) การปลูกข้าวโพดเหลื่อมถั่วและลดการเผาเศษพืช เพิ่มให้ผลผลิตข้าวโพดร้อยละ 32 ดำเนินการในพื้นที่ประมาณ 10,000 ไร่

5) การผลิตชีวภัณฑ์ 8 ชนิด ลดโรคพืชและแมลง ลดการสูญเสีย เพิ่มผลผลิตพืชผัก ลดการใช้สารเคมี และลดการนำเข้า นำไปสู่การผลิตเชิงพาณิชย์

6) การปลูกข้าวใช้น้ำน้อย โดยผลผลิตไม่น้อยกว่าเดิม และการปลูกข้าวต้นเดียวเพื่อลดต้นทุนการผลิต

ดาวน์โหลด PDF »

กิจกรรมที่ 2 การจัดงาน "งานวิจัยและพัฒนาเพื่อประโยชน์สุขของประชาชน เดือนสิงหาคม"
โดยจัดงานร่วมกับ สกว. มกอช. โดยการจัดนิทรรศการผลงานวิจัยที่ทำนำไปใช้ประโยชน์แก่เกษตรกร

กิจกรรมที่ 3 การจัดการความรู้เพื่อถ่ายทอดผลการวิจัยสู่สาธารณะ

- พัฒนาและปรับปรุงเว็บไซต์ "องค์ความรู้เพื่อการพัฒนาพื้นที่สูงอย่างยั่งยืน (H-KM)"
- รวบรวมองค์ความรู้รายสาขา 8 หมวดได้แก่ ผักไม้ผล ไม้ดอก ชาและกาแฟ ผักพื้นบ้านและสมุนไพร พืชไร่ ปศุสัตว์ และหัตถกรรม 317 รายการ
- จัดหาตู้ KIOSK จำนวน 15 ชุด เพื่อเผยแพร่องค์ความรู้ให้แก่เกษตรกร จำนวน 291 องค์ความรู้ 237 ชนิดพืช
- ปรับปรุงระบบฐานข้อมูลเพื่อเผยแพร่งานวิจัย 313 รายการ เผยแพร่แก่คนทั่วไป 26 รายการ

แนะนำองค์ความรู้

ปทุมมาและกระเจียว
ปทุมมาและกระเจียว เป็นพืชสมุนไพรที่คนไทยรู้จักกันมานาน

กาแฟอราบิก้า
กาแฟอราบิก้า (Coffea arabica L.) เป็นพืชเครื่องดื่มที่มีความสำคัญทางเศรษฐกิจของโลกชนิดหนึ่ง

ผักกาดฮ่องเต้เล็ก
ผักกาดฮ่องเต้เล็กจัดเป็นพืชตระกูล Brassicaceae (Crucifereae - Mustard family) มีถิ่นกำเนิดในประเทศจีน ญี่ปุ่นและเอเชียกลาง...

หางแมว
หางแมว หางกระรอก เขียวพระสุจริต เป็นไม้ล้มลุกใบเดี่ยว ดอกสีขาวหรือม่วงอ่อน

MIS ระบบสารสนเทศเพื่อการบริหารจัดการ
E-Mail ระบบเว็บเมลสถาบัน
IT Support ระบบขอรับบริการสำหรับบุคลากร
Intranet ระบบเครือข่ายภายในสถาบัน

แผนแก้ไขปัญหาเกษตรกรอย่างยั่งยืน

กิจกรรมที่ 1 การปรับปรุงกฎกระทรวงยกเว้นเฮมพ์เป็นพืชเสพติดประเภทที่ 5 เพื่อการส่งเสริมการปลูกเฮมพ์ในพื้นที่ควบคุม เพื่อการอนุรักษ์วัฒนธรรมและการใช้ประโยชน์เชิงพานิชย์

ผลการวิจัย

1. การผลิตเฮมพ์สายพันธุ์ใหม่ 4 ชนิดที่มีสารเสพติด (THC) ต่ำกว่า 0.3
2. การผลิตเฮมพ์ THC ต่ำ และเส้นใยสูง
3. คุณสมบัติทางกล (Mechanical Properties) ของเฮมพ์ที่สามารถทดแทนเหล็กและไม้ในวัสดุก่อสร้าง

ตัวอย่าง: การคัดเลือกสายพันธุ์เฮมพ์

ดูข้อมูลเพิ่มเติม » "โครงการวิจัยและพัฒนาการปลูกเฮมพ์และการแปรรูป"

กิจกรรมที่ 2 การใช้สารสนเทศในการปรับปรุงประสิทธิภาพเกษตรกร (Digital Agriculture) ประกอบด้วย

1. การทำทะเบียนข้อมูลเกษตรกร
2. การทำแผนที่ดินรายแปลง เพื่อวางแผนการผลิตและการตลาด
3. การทำแผนที่ดินรายแปลง เพื่อการควบคุมคุณภาพ GAP
4. การทำแผนที่ดินรายแปลง เพื่อการอนุรักษ์

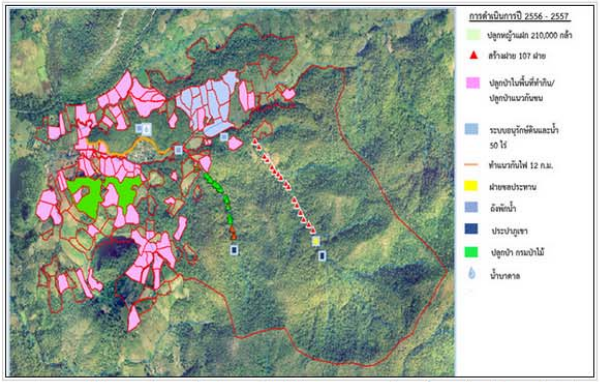

ตัวอย่าง: แผนที่กิจกรรมด้านการฟื้นฟูและอนุรักษ์ทรัพยากรธรรมชาติและสิ่งแวดล้อม โดยการมีส่วนร่วม

พิมพ์คำที่ต้องการค้นหา... ค้นหา

แนะนำองค์ความรู้

ราสพ์เบอรี่ (Raspberry)
ราสพ์เบอรี่เป็นไม้ผลเขตหนาวขนาดเล็กที่มีอายุหลายปี โดยจะมีต้นใหม่งอกจากรากที่อยู่ใต้ดินขึ้นมาทดแทนต้นเดิมที่ให้ผลผลิตแล้วทุกปี

การปลูกป่า 3 อย่าง ประโยชน์ 4 อย่าง เพื่อพัฒนาเศรษฐกิจชุมชน
การปลูกไม้ 3 อย่าง คือ ไม้ผล ไม้โตเร็ว และไม้เศรษฐกิจ จะทำให้เกิดป่าไม้แบบผสมผสานและสร้างความสมดุลแก่ธรรมชาติอย่างยั่งยืน

มะม่วง
โครงการหลวงส่งเสริมการปลูกมะม่วงที่นำเข้ามาจากต่างประเทศที่ผ่านการวิจัยและให้ผลดี มีคุณภาพให้เกษตรกรปลูกเป็นการค้า 4 พันธุ์ คือ นวลค่ำ ปาล์มเมอร์ อาร์ทูอีทู เออร์วิน

หอคำหลวง
เป็นส่วนแสดงสำคัญและยิ่งใหญ่ที่สุดในอุทยานหลวงราชพฤกษ์ เพื่อจัดแสดงพระอัจริยภาพด้านการเกษตรของพระบาทสมเด็จพระเจ้าอยู่หัว

MIS ระบบสารสนเทศเพื่อการบริหารจัดการ
E-Mail ระบบเว็บเมลสถาบัน
IT Support ระบบขอรับบริการสำหรับบุคลากร
Intranet ระบบเครือข่ายภายในสถาบัน

ติดต่อเรา
สถาบันวิจัยและพัฒนาพื้นที่สูง (องค์การมหาชน)
65 ม.1 ถ.สุเทพ ต.สุเทพ
อ.เมือง จ.เชียงใหม่ 50200

โทร 053-328496-8
โทรสาร 053-328494, 053-328229

แผนที่ Google

สถาบันวิจัยและพัฒนาพื้นที่สูง (องค์การมหาชน)

- เกี่ยวกับ สวพส.
  - แนะนำ สวพส.
  - เกี่ยวกับพื้นที่สูง
  - พรฎ.จัดตั้งสถาบัน
  - คณะกรรมการสถาบัน
  - คณะอนุกรรมการสถาบัน
  - คณะผู้บริหาร
  - โครงสร้าง สวพส.
  - ที่อยู่และแผนที่
- การดำเนินงาน
  - รายงานประจำปี
  - รายงานผลการปฏิบัติงาน
  - รายงานการจัดซื้อจัดจ้าง
  - คำรับรองการปฏิบัติงาน
  - ข้อมูลด้าน พรบ.ข้อมูลข่าวสารฯ
- พื้นที่ปฏิบัติงาน
  - พื้นที่โครงการหลวง
  - พื้นที่ขยายผลโครงการหลวง
  - พื้นที่แก้ปัญหาการปลูกฝิ่น
  - พื้นที่โครงการถ่ายทอดองค์ความรู้ฯ
  - พื้นที่โครงการรักษ์น้ำเพื่อพระแม่ (ขอแผ่นดิน)
  - พื้นที่อุทยานหลวงราชพฤกษ์
- งานวิจัย สวพส.
- งานพัฒนาพื้นที่สูง
- แนะนำองค์ความรู้
- กิจกรรม สวพส.
- จัดซื้อจัดจ้าง / รับสมัครงาน
- สื่อเพื่อการเรียนรู้
- รายงานการจัดซื้อ
- คำถามที่พบบ่อย
- เว็บบอร์ด

สงวนลิขสิทธิ์ พ.ศ. 2554 ตามพระราชบัญญัติลิขสิทธิ์ 2537 สถาบันวิจัยและพัฒนาพื้นที่สูง (องค์การมหาชน)

การเพิ่มศักยภาพทางเศรษฐกิจของประเทศ

กิจกรรมที่ 1 การปรับปรุงและพัฒนาอุทยานหลวงราชพฤกษ์ให้ดึงดูดนักท่องเที่ยวต่างชาติและคนในประเทศ

กิจกรรมที่ 1.1 การจัดงานเทศกาลชมสวนฤดูหนาว (พ.ย. 57 -ก.พ. 58) ภายใต้ Theme "ความหลากหลายของพันธุ์ไม้และวัฒนธรรมประเทศเพื่อนบ้าน"

เป้าหมายนักท่องเที่ยวต่างชาติ 40,000 คน คนไทย 400,000 คน

9 จุดไฮไลท์

1. ซุ้มผักแฟนซี
2. สวนใหม่จาก องค์กรชั้นนำ
3. สวนเกษตรทฤษฎีใหม่ "เรียนรู้วิถีพอเพียง ตามรอยเบื้องพระยุคลบาท"
4. ศูนย์เรียนรู้มูลนิธิโครงการหลวง
5. การแสดงแสงสีเสียง หอคำหลวง
6. โดมไม้เขตร้อนชื้น
7. Flower Mosaic
8. นิทรรศการ "อุทยานหลวงราชพฤกษ์เกิดให้องค์ราชัน กับการทรงงานในประเทศอาเซียน"
9. มหกรรมทัวร์ทั่วไทย 2014

ดาวน์โหลด PDF »

พิมพ์คำที่ต้องการค้นหา... ค้นหา

แนะนำองค์ความรู้

กะหล่ำดาว

กะหล่ำดาวจัดอยู่ในวงศ์ Brassicaceae (Cruciferae) มีถิ่นกำเนิดแถบเมดิเตอร์เรเนียนและทางตะวันตกเฉียงใต้

หางแมว

หางแมว หางกระรอก เขียวพระสุจริต เป็นไม้พุ่มใบเดี่ยว ดอกสีขาวหรือม่วงอ่อน

ผักคาวตอง

ผักคาวตองเป็นยาสมุนไพรพื้นบ้าน ใช้ในการรักษาโรคที่เกี่ยวกับผิวหนัง แมลงสัตว์กัดต่อย พอกแก้ฝี และขับปัสสาวะ

แกงแค

แกงแคเป็นอาหารภาคเหนือที่นิยมกันมากชนิดหนึ่ง เป็นแกงรวมผักหลายชนิด มีคุณค่าทางโภชนาการสูง ผักที่ใช้สามารถเปลี่ยนแปลงได้ตามฤดูกาล

MIS
ระบบสารสนเทศเพื่อการบริหารจัดการ

E-Mail
ระบบเว็บเมลสถาบัน

IT Support
ระบบขอรับบริการสำหรับบุคลากร

Intranet
ระบบเครือข่ายภายในสถาบัน

กิจกรรมที่ 1.2 การส่งเสริมและสนับสนุนแหล่งท่องเที่ยวเชิงนิเวศในพื้นที่โครงการหลวงและขยายผลโครงการหลวง

เป้าหมาย นักท่องเที่ยวต่างชาติ 50,000 คน คนไทย 500,000 คน

สรุปการดำเนินงานกลุ่มท่องเที่ยวที่ได้รับรองมาตรฐานโฮมสเตยไทย

ชื่อกลุ่ม	ศูนย์ฯ/สถานที่ตั้ง	ปีที่รับมาตรฐาน	อัตราค่าบริการ	โทรศัพท์
1. กลุ่มโฮมสเตย์บ้านแม่กลางหลวง	อินทนนท์ อ.จอมทอง จ.เชียงใหม่	2554,2557	1. ที่พัก 300 บาท/คน/คืน (รวมอาหาร 2 มื้อ) 2. มัคคุเทศก์นำเที่ยวน้ำตกผาดอกเสี้ยว 200 บาท/คณะ (ไม่เกิน 10 คน) 3. มัคคุเทศก์นำเที่ยว ดอยหัวเสือ 500 บาท/คณะ (ไม่เกิน 10 คน)	089-952-0983 086-115-8298
2. กลุ่มโฮมสเตย์บ้านห้วยห้อม	แม่ลาน้อย อ.แม่ลา-น้อย จ.แม่ฮ่องสอน	2553,2556	1. ที่พัก 150 บาท/คน/คืน 2. ค่าอาหารมื้อละ 70 บาท 3. มัคคุเทศก์นำเที่ยว 200 บาท/คณะ (ไม่เกิน 5 คน)	089-555-3900
3. กลุ่มโฮมสเตย์บ้านเหล่อขอ	วัดจันทร์ อ.กัลยาณิ-วัฒนา จ. เชียงใหม่	2554	1. ที่พัก 120 บาท/คน/คืน 2. ค่าอาหารมื้อละ 70 บาท 3. มัคคุเทศก์นำเที่ยว 200 บาท/คณะ (ไม่เกิน 5 คน)	080-671-9314 080-123-5809
4. กลุ่มโฮมสเตย์บ้านแม่สาใหม่	แม่สาใหม่ อ.สะเมิง จ.เชียงใหม่	2554,2557	1. ที่พัก 100 บาท/คน/คืน 2. ค่าอาหารมื้อละ 50 บาท 3. มัคคุเทศก์นำเที่ยวเดินป่า 1,200 บาท/คณะ	084-485-2571 081-387-7471
5. กลุ่มโฮมสเตย์บ้านแม่แฮ-ป่าเกี๊ยะ	แม่แฮ อ.แม่แจ่ม จ.เชียงใหม่	2554,2557	1. ที่พัก 100 บาท/คน/คืน 2. ค่าอาหารมื้อละ 50 บาท 3. มัคคุเทศก์นำเที่ยว 200 บาท/คณะ (ไม่เกิน 10 คน)	084-364-0203 084-948-3546
6. กลุ่มโฮมสเตย์บ้านเหล่าพัฒนา	ม่อนเงาะ อ.แม่แตง จ.เชียงใหม่	2556	1. ที่พัก 100 บาท/คน/คืน 2. ค่าอาหารมื้อละ 100 บาท 3. มัคคุเทศก์นำเที่ยว 500 บาท/คณะ (ไม่เกิน 10 คน)	087-183-6415 088-414-7520
7. โฮมสเตย์คนเลี้ยงช้างบ้านห้วยผักกูด	ปางอุ๋ง อ.แม่แจ่ม จ.เชียงใหม่	2556	1. ที่พัก 250 บาท/คน/คืน (อาหาร 1 มื้อ) 2. ค่าอาหารมื้อละ 50 บาท 3. มัคคุเทศก์นำเที่ยว 300 บาท/คณะ (ไม่เกิน 10 คน)	085-706-6138
8. กลุ่มโฮมสเตย์บ้านโป่งน้อยใหม่	ขุนวาง อ.แม่วาง จ.เชียงใหม่	2556	1. ที่พัก 150 บาท/คน/คืน 2. ค่าอาหารมื้อละ 70 บาท 3. มัคคุเทศก์นำเที่ยว 200 บาท/คณะ (ไม่เกิน 10 คน)	085-446-7194
9. กลุ่มโฮมสเตย์บ้านแม่ปูนหลวง	แม่ปูนหลวง อ.เวียงป่าเป้า จ.เชียงราย	2557	1. ที่พัก 150 บาท/คน/คืน 2. ค่าอาหารมื้อละ 100 บาท มื้อเช้า 70 บาท 3. มัคคุเทศก์นำเที่ยว 200 บาท/คณะ (ไม่เกิน 10 คน)	088-415-8212 081-952-6352
10. กลุ่มโฮมสเตย์บ้านห้วยน้ำกิน	ห้วยโป่ง อ.เวียงป่าเป้า จ.เชียงราย	2557	1. ที่พัก 150 บาท/คน/คืน 2. ค่าอาหารมื้อละ 100 บาท มื้อเช้า 70 บาท 3. มัคคุเทศก์นำเที่ยว 400 บาท/คณะ (ไม่เกิน 10 คน)	053-317972 087-197-0979 083-323-2825
11. กลุ่มโฮมสเตย์บ้านใหม่หมอกจ๋าม	หมอกจ๋าม อ.แม่อาย จ.เชียงใหม่	2557	1. ที่พัก 150 บาท/คน/คืน 2. ค่าอาหารมื้อละ 100 บาท 3. มัคคุเทศก์นำเที่ยว 300 บาท/คณะ (ไม่เกิน 10 คน)	089-170-1423
12. โฮมสเตย์ชุมชนพระบาทห้วยต้ม	พระบาทฯ อ.ลี้ จ.ลำพูน	2557	1. ที่พัก 150 บาท/คน/คืน 2. ค่าอาหารมื้อละ 80 บาท 3. มัคคุเทศก์นำเที่ยว 200 บาท/คณะ (ไม่เกิน 10 คน)	080-120-9051 093-1869469
13. กลุ่มโฮมสเตย์ตำบลห้วยเขย่ง	ห้วยเขย่ง อ.ทองผาภูมิ จ.กาญจนบุรี	2552,2557	1. ที่พัก 150 บาท/คน/คืน 2. ค่าอาหารมื้อละ 100 บาท มื้อเช้า 70 บาท 3. มัคคุเทศก์นำเที่ยว 400 บาท/คณะ (ไม่เกิน 10 คน)	**081-806-9605** 089-554-2377
14. กลุ่มโฮมสเตย์ชนเผ่าลั๊วะ บ้านแจรพลวง	คศร แจรพลวง อ.ปัว จ.น่าน	2556	1. ที่พัก 250 บาท/คน/คืน 2. ค่าอาหารมื้อละ 80 บาท 3. มัคคุเทศก์นำเที่ยว 300 บาท/คณะ (ไม่เกิน 10 คน)	054-730558 081-793-6651
15.กลุ่มโฮมสเตย์ปางแดงใน	ปางแดงใน อ.เชียงดาว จ.เชียงใหม่	2554,2557	1. ที่พัก 120 บาท/คน/คืน 2. ค่าอาหารมื้อละ 70 บาท 3. มัคคุเทศก์นำเที่ยว 200 บาท/คณะ (ไม่เกิน 10 คน)	080-680-9346

ดาวน์โหลด PDF »

โบรชัวร์โฮมสเตยไทยแหล่งท่องเที่ยวเชิงนิเวศในพื้นที่โครงการหลวงและขยายผลโครงการหลวง

ดาวน์โหลด PDF »

โบรชัวร์โฮมสเตย์ไทยแหล่งท่องเที่ยวเชิงนิเวศในพื้นที่โครงการหลวงและขยายผลโครงการหลวง

เรื่องที่ประธานแจ้งให้ทราบและปฏิบัติ

- โครงการเทิดพระเกียรติพระบาทสมเด็จพระเจ้าอยู่หัว "ใช้น้ำอย่างรู้คุณค่า ปวงประชาถวายพ่อหลวงของแผ่นดิน" โดยการจัดกิจกรรมและประชาสัมพันธ์สัญลักษณ์ตลอดปี ทั้ง Billboard และ Website
- โครงการ "เกษตรกรได้รับ ประชาชนได้รู้ คืนความสุขสู่คนไทย จากใจกระทรวงเกษตรและสหกรณ์" เปิดตัวโครงการวันที่ 20 ธันวาคม 2557 เวลา 8.30 น. ณ อุทยานหลวงราชพฤกษ์โดยปลัดกระทรวงเกษตรฯ โดยจัดพร้อมกันทั่วประเทศ และเปิดเข้าอุทยานฯ ฟรีในวันที่ 31 ธ.ค. 57 ตลอดทั้งวัน

  - ให้แต่ละสำนักเสนอกิจกรรมคืนความสุขได้ในช่วงวันดังกล่าว

  - ให้นำสินค้ามาจำหน่ายในงาน นำเกษตรกร เยาวชนมาฝึกอบรม/ดูงาน

ป้ายสัญญาลักษณ์เทิดพระเกียรติ ตามนโยบาย กษ. (57-58)

กิจกรรมเทิดพระเกียรติ ที่ปางแดงใน 5 ธ.ค. 57

ใช้น้ำอย่างรู้คุณค่า ปวงประชาถวายพ่อของแผ่นดิน
โครงการขยายผลโครงการหลวงปางแดงใน

เรื่องที่ประธานแจ้งให้ทราบและปฏิบัติ

2. การเร่งรัดการใช้จ่ายงบประมาณ ไตรมาส 1

- เบิกจ่ายงบประมาณโดยรวม 35%
- การผูกพันงบลงทุนทุกรายการ
- การเบิกจ่ายงบลงทุน 37%
- การเบิกจ่ายงบสัมมนา ฝึกอบรม 50%

(มีการสรุปผลการสัมมนาฝึกอบรมทุกครั้ง ให้ปรับแผนของบเพิ่มได้)

กลไกในการติดงานโดยทำ Gantt Chart
ติดตามงานสำคัญทุกรายการ รายงานทุกอาทิตย์

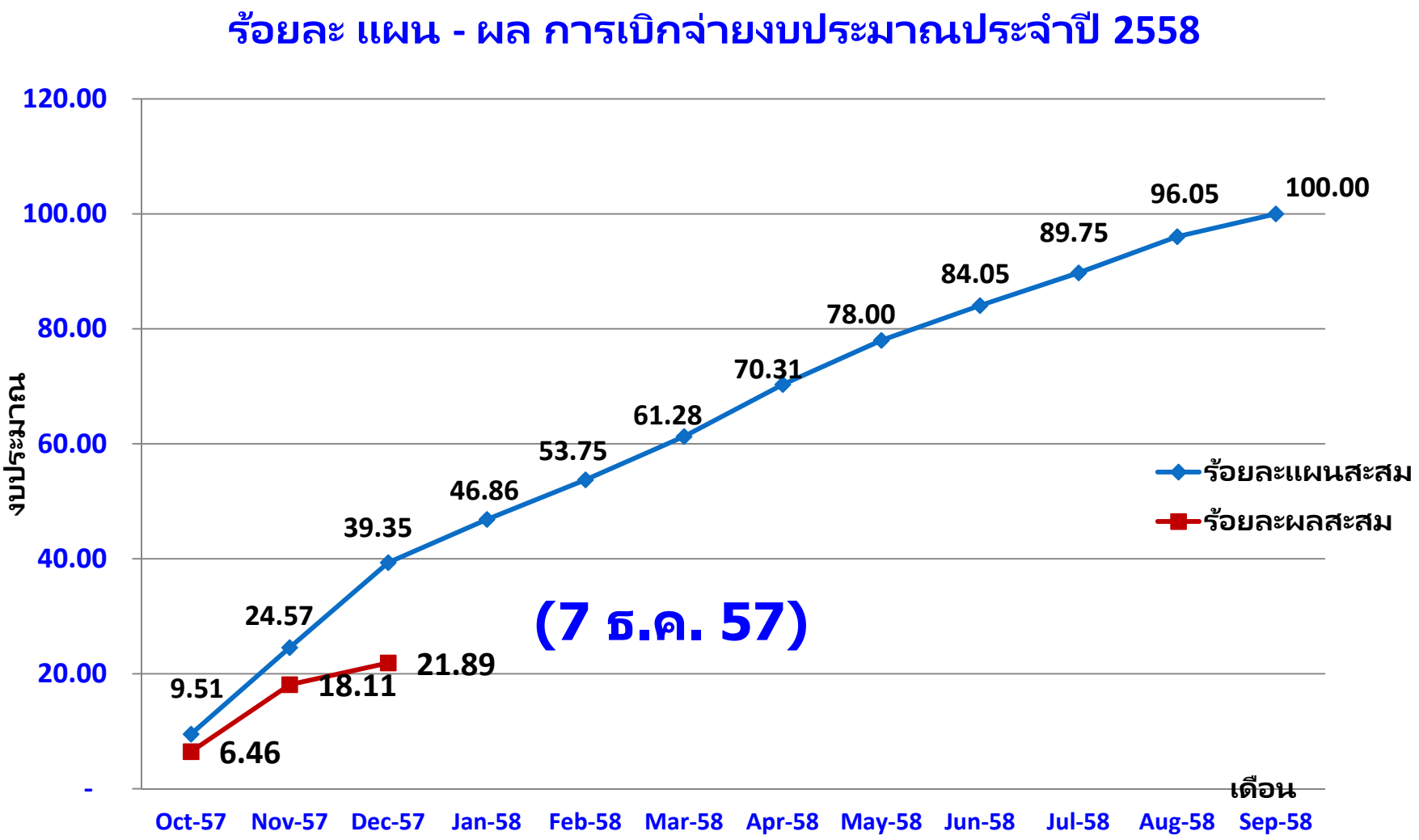
ร้อยละ แผน - ผล การเบิกจ่ายงบประมาณประจำปี 2558
120.00
100.00
80.00
60.00
40.00
20.00
-
งบประมาณ
9.51
24.57
39.35
46.86
53.75
61.28
70.31
78.00
84.05
89.75
96.05
100.00
6.46
18.11
21.89
(7 ธ.ค. 57)
ร้อยละแผนสะสม
ร้อยละผลสะสม
เดือน
Oct-57
Nov-57
Dec-57
Jan-58
Feb-58
Mar-58
Apr-58
May-58
Jun-58
Jul-58
Aug-58
Sep-58

ร้อยละการใช้จ่ายงบประมาณ ปี 2558 สำนักวิจัย

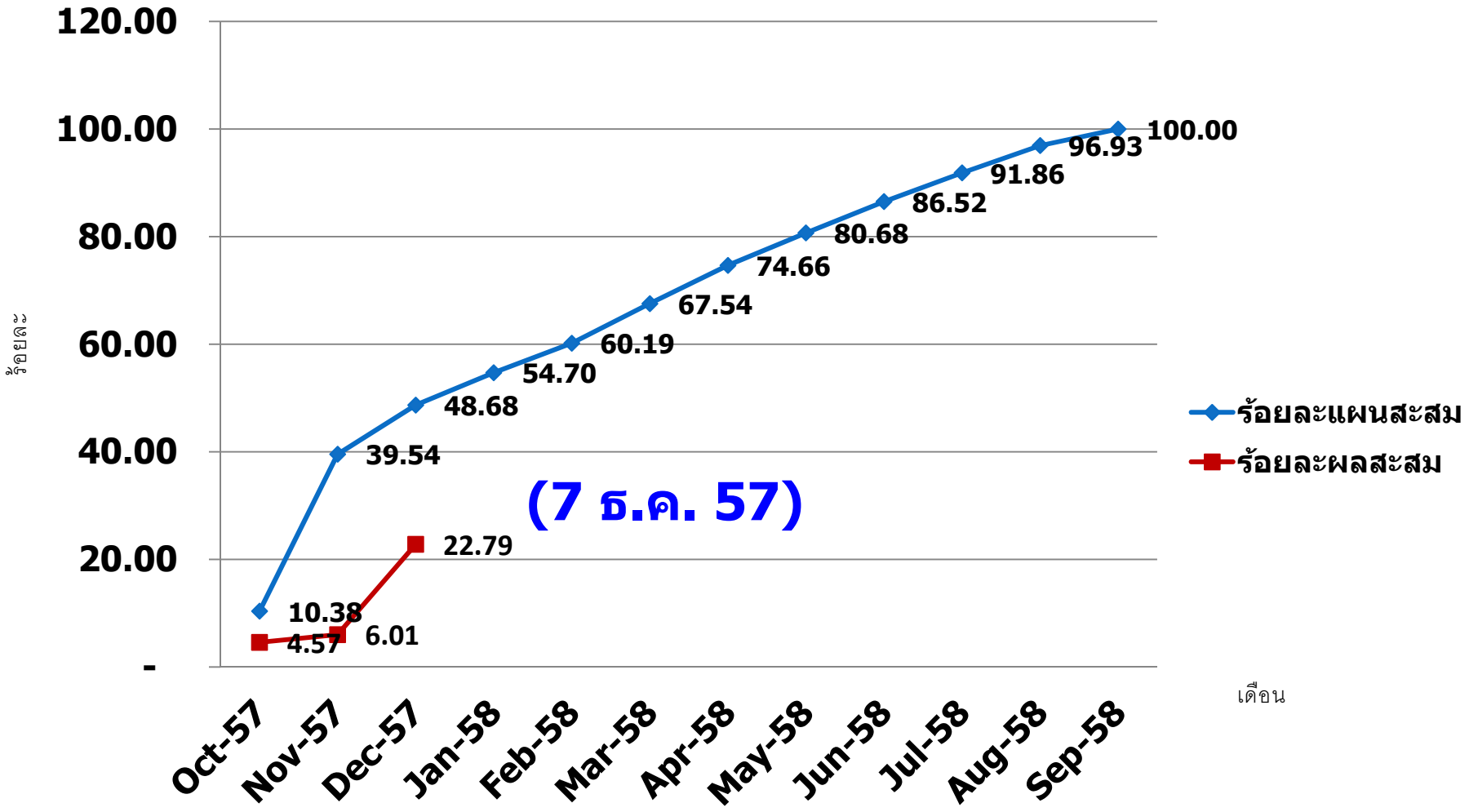

ร้อยละการใช้จ่ายงบประมาณ ปี 2558 สำนักพัฒนา

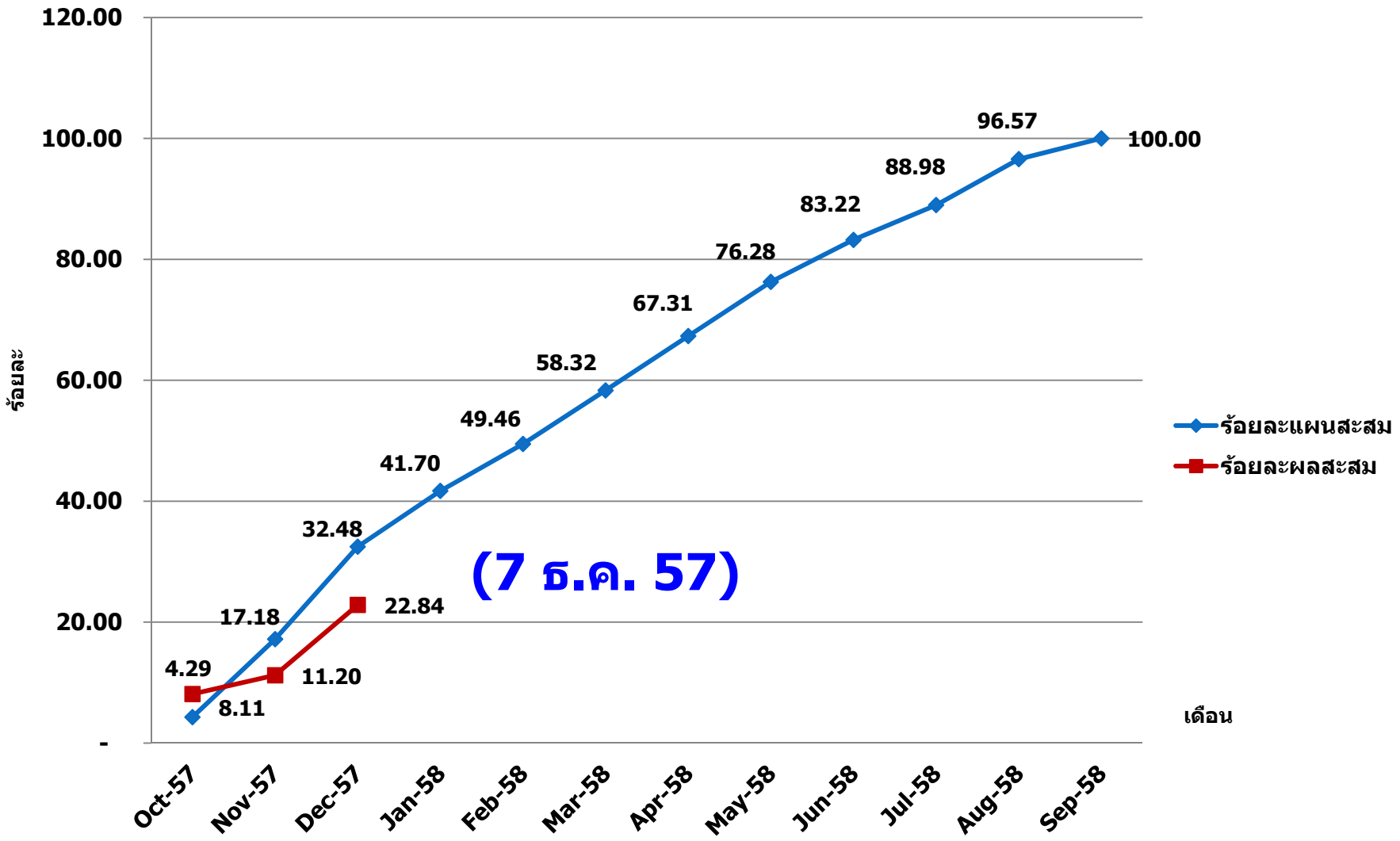

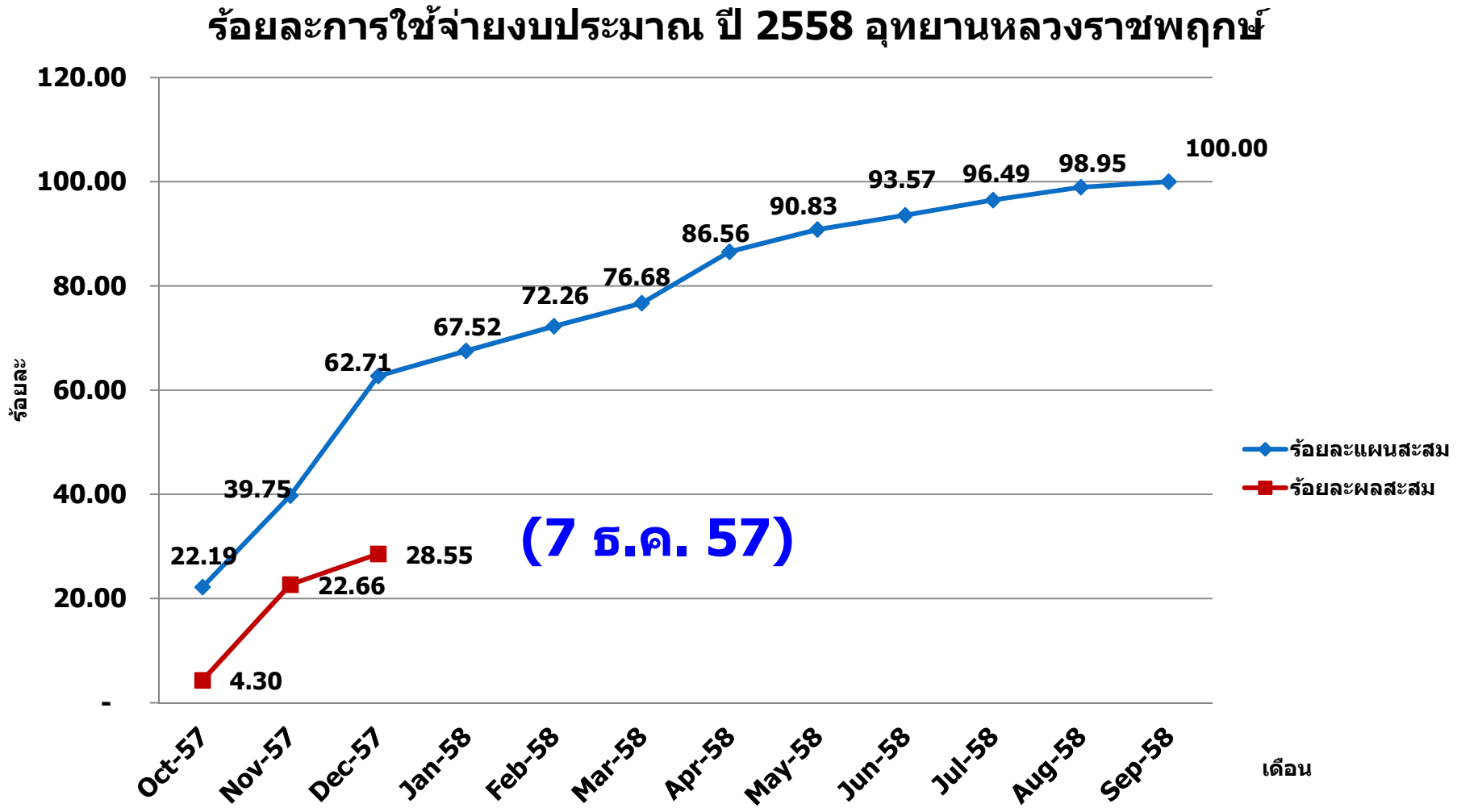
ร้อยละการใช้จ่ายงบประมาณ ปี 2558 อุทยานหลวงราชพฤกษ์
120.00
100.00
80.00
60.00
40.00
20.00
-
ร้อยละ
22.19
39.75
62.71
67.52
72.26
76.68
86.56
90.83
93.57
96.49
98.95
100.00
4.30
22.66
28.55
(7 ธ.ค. 57)
Oct-57
Nov-57
Dec-57
Jan-58
Feb-58
Mar-58
Apr-58
May-58
Jun-58
Jul-58
Aug-58
Sep-58
เดือน
ร้อยละแผนสะสม
ร้อยละผลสะสม

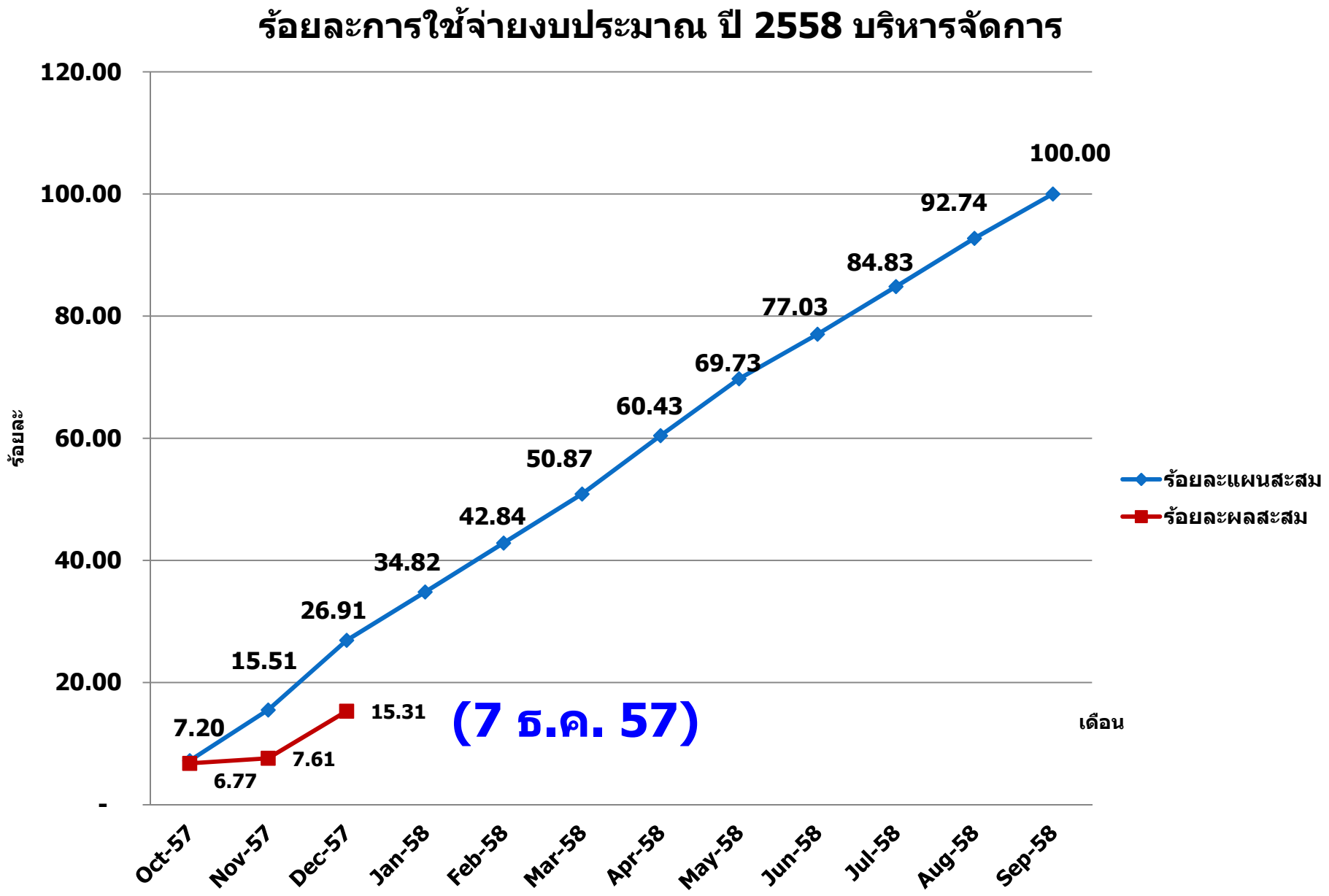
ร้อยละการใช้จ่ายงบประมาณ ปี 2558 บริหารจัดการ
120.00
100.00
80.00
60.00
40.00
20.00
-
ร้อยละ
7.20
15.51
26.91
34.82
42.84
50.87
60.43
69.73
77.03
84.83
92.74
100.00
6.77
7.61
15.31
(7 ธ.ค. 57)
เดือน
Oct-57
Nov-57
Dec-57
Jan-58
Feb-58
Mar-58
Apr-58
May-58
Jun-58
Jul-58
Aug-58
Sep-58
ร้อยละแผนสะสม
ร้อยละผลสะสม

ความก้าวหน้าการใช้จ่ายงบลงทุน ประจำปีงบประมาณ พ.ศ. 2558
ณ วันที่ 9 ธันวาคม 2557

กิจกรรม	งบประมาณ	ผลการใช้จ่ายและผูกพัน (9 ธ.ค. 57)	ร้อยละ
1. โครงการก่อสร้างโครงสร้างพื้นฐาน โครงการขยายผลโครงการหลวง	4,800,000	1,367,400	28.49
2. โครงการก่อสร้างโครงสร้างพื้นฐานอุทยานหลวงราชพฤกษ์	24,350,000	13,219,693	54.29
3. โครงการปรับปรุงอ่างเก็บน้ำบริเวณสถาบันวิจัยและพัฒนาพื้นที่สูง	2,000,000	-	-
รวมทั้งสิ้น	31,150,000	14,587,093	46.83

หมายเหตุ : แผนการใช้จ่ายงบลงทุน ต.ค. – ธ.ค. 57 ร้อยละ 56.82
งบลงทุนเหลือจ่ายให้เสนอปรับแผนไตรมาส 1

เรื่องที่ประธานแจ้งให้ทราบและปฏิบัติ

- เตรียมการประชุม กปส. กุมภาพันธ์ 2558

  - การสรุปผลงานโครงการหลวงปีงบประมาณ พ.ศ. 2557
  - การสรุปผลงานโครงการขยายผลปีงบประมาณ 2557
  - การบูรณาการแผนปฏิบัติการในพื้นที่โครงการหลวงงบประมาณ 2558
  - การบูรณาการแผนปฏิบัติการในพื้นที่โครงการขยายผลงบประมาณ 2558
  - ปัญหาและอุปสรรค
  - การปรับปรุงแก้ไขกฎหมายที่เกี่ยวกับเฮมพ์

เรื่องที่ประธานแจ้งให้ทราบและปฏิบัติ

3. แนวทางและการเพิ่มประสิทธิภาพการทำงานยุทธศาสตร์และแผน

(1) การประสาน ติดตามการใช้จ่ายงบประมาณ 2558 และรายงานผู้บริหารทุกอาทิตย์

(2) การใช้ระบบสารสนเทศสนับสนุนทุกยุทธศาสตร์

- **จัดทำทะเบียนเกษตรกร**
- **การใช้แผนที่ดินรายแปลงวางแผนการผลิต ควบคุมคุณภาพ (GAP) การสื่อสารที่รวดเร็วสนับสนุนการตลาด และการอนุรักษ์**
- **การจัดการองค์ความรู้ที่ตอบสนองยุทธศาสตร์**
- **การสื่อสารราคาผลผลิตที่รวดเร็วให้แก่โครงการและเกษตรกร เพื่อสนับสนุนการตลาด**

เรื่องที่ประธานแจ้งให้ทราบและปฏิบัติ

(3) การเร่งรัดการจัดจ้างสถาบันการศึกษาสำรวจความพึงพอใจ

(4) การประสาน กพร. เพื่อทราบประเด็นเจรจา KPI 2558 ให้ชัดเจน

(5) การจัดทำแผนแม่บทเชื่อมโยงโครงการหลวงและขยายผล

- นโยบายของคณะกรรมการสถาบัน
- การประเมินผลการดำเนินงานโครงการในลักษณะต่างๆ
- การสำรวจความพึงพอใจ
- การจัดการประชุมรับฟังความคิดเห็น

(6) การจัดทำกลยุทธ์การตลาดรายลุ่มน้ำ และรายพืชและการสนับสนุนโครงการหลวง

(7) การปรับโครงสร้างรองรับการจัดการองค์ความรู้ของสถาบัน

เรื่องที่ประธานแจ้งให้ทราบและปฏิบัติ

4. การวิจัยและใช้ประโยชน์จากงานวิจัย

(1) การเร่งรัดงานวิจัย ให้ผูกพันสัญญาการให้ทุนอุดหนุนทุกโครงการภายในไตรมาส 1 และเร่งรัดงานวิจัยที่ทำเอง

(2) การวิจัยแบบครบวงจรการผลิตเป็นนโยบายหลักของสถาบัน หากงบเหลือให้ปรับแผนเร่งรัดกิจกรรมที่อยู่ใน Roadmap หรือเพิ่มงานนโยบาย

(3) ให้ความสำคัญการวิจัยด้านการตลาด ข้าวโพดเหลื่อมถั่ว การเลี้ยงผึ้งเพื่อผสมเกสรต้นไม้ผล กระเทียม กล้วย ปทุมมา การศึกษาความเหมาะสมของผลิตภัณฑ์เชิงพาณิชย์ การศึกษาความเหมาะสมของการส่งเสริมการปลูกพืชชนิดต่าง ๆ เร่งรัดการจัดทำยุทธศาสตร์เฮมพ์

เรื่องที่ประธานแจ้งให้ทราบและปฏิบัติ

(4) ให้ประสานงานวิจัยกับฝ่ายวิจัยมูลนิธิโครงการหลวงเพื่อทำงานวิจัยสนับสนุนซึ่งกันและกัน

(5) การปรับปรุงคู่มือนักวิจัยในส่วนของการแบ่งปันผลประโยชน์จากงานวิจัย ควบคู่กับการปรับปรุงระเบียบการให้ทุนอุดหนุนการวิจัย

(6) การจัดงาน "งานวิจัยและพัฒนาเพื่อประโยชน์สุขของประชาชน" ร่วมกับ สกว. มกอช. สศก. และหน่วยงานที่เกี่ยวข้อง ในเดือนสิงหาคม 2557 อาจจัดการประชุมวิชาการประจำปี

(7) ร่วมกับ มช. จัดการประชุมวิชาการระดับนานาชาติ 7-8 มกราคม 2558 เรื่อง การวิจัยพัฒนาพื้นที่สูง ในภูมิภาคเอเชียแปซิฟิค ให้ประสาน ดร.ธีระ นำดูงานสถาบัน และจัดประชุมเครือข่ายสถาบันวิจัย

เรื่องที่ประธานแจ้งให้ทราบและปฏิบัติ

5. ยุทธศาสตร์การพัฒนาอาชีพ รายได้ และการตลาด

(1) เร่งรัดการผูกพันงบลงทุนที่ค้างอยู่ทุกรายการ

(2) ให้ความสำคัญการบริหารจัดการ แบบมีผู้จัดการเป็นระบบลุ่มน้ำ มีเป้าหมายที่ชัดเจนในระดับลุ่มน้ำ ศูนย์และโครงการ

(3) การเพิ่มคุณภาพของงานในศูนย์และโครงการโดยตั้งเป้าหมายทั้งปริมาณ คุณภาพ การพัฒนาเจ้าหน้าที่และเกษตรกร และระบบงานเพื่อให้เป็นศูนย์การเรียนรู้

พื้นที่ดำเนินการ

↓

ฟาร์มขนาดใหญ่

↓

ผู้จัดการ

↓

เกษตรกรรายย่อย

ผู้จัดการ

ฝ่ายอำนวยการและการตลาด

- บัญชีการเงินและพัสดุ
- โลจิสติกส์
- กำหนดเป้าหมายการจำหน่าย
- ติดตาม Trend การตลาด

ฝ่ายวิชาการ

- การใช้เทคโนโลยีลดต้นทุน
- การบริหารจัดการที่มีประสิทธิภาพ
- การจัดทำแผนการใช้ประโยชน์ที่ดิน

ฝ่ายผลิต

- การเพิ่มผลผลิต
- การวางแผนการผลิตให้สอดคล้องกับตลาด
- การรวมกลุ่ม
- การควบคุมการผลิตให้เป็นไปตามแผน

ฝ่ายอนุรักษ์

- การอนุรักษ์ดินและน้ำ
- การปลูกป่าและฟื้นฟูป่า

เรื่องที่ประธานแจ้งให้ทราบและปฏิบัติ

(4) การขยายผลในรูปแบบเยี่ยมเยือน และการขยายผลความมือกับหน่วยงานพันธมิตรและภาคเอกชนมากขึ้น การสร้างกองทุนเพื่อความยั่งยืนของโครงการ

(5) การดำเนินตาม KPI ที่กำหนด

(6) จัดทำกิจกรรมเพื่อรองรับการสำรวจความพึงพอใจและความเชื่อมั่น (ระบบธรรมาภิบาล) ดูแบบสอบถามจากสำนักยุทธศาสตร์

(7) การอนรักษ์จะต้องทำทำควบคู่ไปกับการพัฒนาโดยสร้างสิ่งจูงใจให้แก่ชุมชน การลดสารเคมี การปลูกป่าชาวบ้าน การอนุรักษ์ดินและน้ำอย่างเป็นระบบ

เรื่องที่ประธานแจ้งให้ทราบและปฏิบัติ

6. การบริหารจัดการ

(1) เร่งรัดการผูกพันงบลงทุน และครุภัณฑ์

(2) ออกแบบและผูกพันรายการที่ได้รับงบเหลือจ่าย หอพัก บ้านพัก โรงจอดรถ อาคารสันทนาการ วิจัย โรงเก็บวัสดุ

(3) ให้ความสำคัญการปรับโครงสร้าง อัตรากำลัง และเส้นทางความก้าวหน้าของเจ้าหน้าที่สถาบัน

(4) ทบทวนสวัสดิการ โดยเฉพาะค่ารักษาพยาบาลในระบบประกันสุขภาพ

เรื่องที่ประธานแจ้งให้ทราบและปฏิบัติ

(5) เร่งรัดการจัดทำแผนปฏิบัติการธรรมาภิบาล เพื่อปฏิบัติโดยเร็ว โดยจะมีการสำรวจความเชื่อมั่นต้นปี 58 และจะมีการสำรวจโดย ปปช.

(6) การศึกษาความเป็นไปได้ของการมีศูนย์ฝึกอบรมการวิจัยและพัฒนาพื้นที่สูง เพื่อสนับสนุนสถาบันเป็นองค์กรแห่งการเรียนรู้

(7) การใช้สารสนเทศในการลดขั้นตอนการทำงาน

(8) การทำงานให้เน้นความโปร่งใส ปฏิบัติตามระเบียบอย่างเคร่งครัด

เรื่องที่ประธานแจ้งให้ทราบและปฏิบัติ

7. การบริหารจัดการอุทยานหลวงราชพฤกษ์

(1) เร่งรัดงานก่อสร้างที่ค้างอยู่ให้เสร็จภายใน ธ.ค.57 โดยไม่ควรแก้ไขแบบโดยไม่จำเป็น จัดลำดับความสำคัญของงานและกระจายงาน

(2) เร่งรัดการทำคู่มือดูแลรักษาสวนเพื่อลดความเสี่ยง

(3) การศึกษาความเหมาะสมของทางเลือกในการพัฒนาแหล่งน้ำและระบบกระจายน้ำ และทำแผนของบประมาณ

(4) การทำแผนเพิ่มชนิดพันธุ์ที่ทำได้โดยรวดเร็วมีค่าใช้จ่ายน้อย และทำแผนของบประมาณ

(5) เตรียมรับการสำรวจความพึงพอใจใน ม.ค. 58

(6) ในวันที่ 31 ธันวาคม 2557 จะเปิดอุทยานให้ผู้เข้าชมฟรีตลอดวันตามนโยบาย กษ. จึงขอให้นำผลิตผล ผลิตภัณฑ์มาขายได้