การพัฒนาและส่งเสริมอาชีพ

โครงการขยายผลโครงการหลวงวาวี บ้านปางกลาง หมู่ 4 ตำบลแม่พริก อำเภอแม่สรวย จังหวัดเชียงราย

จากการสำรวจบ้านปางกลาง ในพื้นที่โครงการขยายผลโครงการหลวงวาวี ปี พ.ศ. 2557 พบว่ามีเกษตรกรที่ได้รับการส่งเสริมการปลูกไม้ผลทั้งหมด 39 ราย 44 แปลง (ตารางที่ 1 และ 2 ภาพที่ 1) ซึ่งเกษตรกรที่เข้าร่วมโครงการแต่เดิมมีการปลูกข้าวโพดเลี้ยงสัตว์และได้มีการปรับเปลี่ยนพื้นที่ปลูกพืชที่สถาบันให้การส่งเสริม แบ่งเป็น เสาวรสหวาน จำนวน 39 ราย 43 แปลง และมีเกษตรกรที่ได้รับการส่งเสริมการปลูกพืชในโรงเรือน คือ องุ่น พันธุ์ Beauty seedless จำนวน 1 ราย 1 แปลง โดยเจ้าหน้าที่โครงการขยายผลโครงการหลวงวาวีได้มีการอบรมให้ความรู้การปลูกไม้ผลดังกล่าวแก่เกษตรกรที่เข้าร่วมโครงการ เกษตรกรจะได้รับการสนับสนุนกล้าพันธุ์ วัสดุทางการเกษตร เช่น ลวด ปุ๋ยและยา ท่อส่งน้ำ พลาสติกทำโรงเรือน เป็นต้น นอกจากนี้ได้รับการสนับสนุนระบบกระจายน้ำในพื้นที่แปลงของเกษตรกรแต่ละรายอีกด้วย (ภาพที่ 3) โดยเริ่มปลูกเสาวรสและองุ่นเมื่อเดือนมิถุนายน ปี พ.ศ.2557 ซึ่งเสาวรสเริ่มให้ผลผลิตเมื่อเดือนตุลาคมที่ผ่านมา

ตารางที่ 1 การส่งเสริมงานอาชีพและรายได้บ้านปางกลาง ปี พ.ศ.2557

ชนิดพืช/โรงเรือนที่ส่งเสริม	จำนวนเกษตรกร	จำนวนแปลง
1. เสาวรส	39	43
2. โรงเรือนองุ่น	1	1

ที่มา : โครงการขยายผลโครงการหลวงวาวี เดือนพฤศจิกายน 2557 (เกษตรกร 1 ราย อาจปลูกพืชมากกว่า 1 ชนิด)

ตารางที่ 2 รายชื่อเกษตรกรที่ได้รับการส่งเสริมการปลูกเสาวรส ปี พ.ศ. 2557 จำนวน 39 ราย 43 แปลง

ลำดับที่	รหัสพิกัด	ความสูง	พิกัด X	พิกัด Y	ชื่อ - สกุล	จำนวนต้น	พื้นที่(ไร่)	แหล่งน้ำ
1	295	710.36	563736	2167136	นายเกียรติพงษ์ โปทามูล	100	1	ห้วยสวนพระเจ้า
2	296	717.09	563784	2166983	นายสุทน โปทามูล	100	1	ห้วยสวนพระเจ้า
3	297	646.02	561654	2167238	นายสมศักดิ์ อ้ายขอด	50		ห้วยน้ำฮาก
4	298	647.49	561687	2167257	นายสุเทพ กันทะนัด	100	0.5	ห้วยน้ำฮาก
5	299	634.88	561723	2167224	นายมูล แก้วเอ้ย	50	0.5	ห้วยน้ำฮาก
6	300	640.10	561733	2167243	นายเสน่ กันทะนัด	100	1	ห้วยน้ำฮาก
7	301	653.81	561780	2167434	นายลักธพล ตาบุญ	100	1	ห้วยน้ำฮาก
8	302	660.58	561823	2167507	นายแอด ยาวิสัย			ห้วยน้ำฮาก
9	304	654.62	561834	2167479	นายวิรัฒน์ โปทามูล	100	1	ห้วยน้ำฮาก
10	305	638.67	561848	2167429	นายสัก			ห้วยน้ำฮาก
11	307	694.58	562638	2167370	นายสวัสดิ์ แก้วนาง	100	1	ห้วยป่าตำว
12	308	689.41	562633	2167408	นางเพญศรี ธรรมเมืองมูล	100	1	ห้วยป่าตำว
13	309	691.26	562595	2167407	นายคงเดช มาตรพระมร	100	1	ห้วยป่าตำว
14	310	689.80	562597	2167430	นายเจริญ ชัยมูล	50	0.5	ห้วยป่าตำว

ลำดับที่	รหัสพิกัด	ความสูง	พิกัด X	พิกัด Y	ชื่อ - สกุล	จำนวนต้น	พื้นที่(ไร่)	แหล่งน้ำ
15	311	690.99	562626	2167438	นางผ่องใส แก้วนาง			ห้วยป่าตำว
16	312	692.91	562619	2167451	นายบุญศรี วันนา	100	1	ห้วยป่าตำว
17	313	690.68	562597	2167452	นายบุญเรือง ชัยมูล	50	0.5	ห้วยป่าตำว
18	314	685.48	562576	2167446	นายธงชัย แม่นเงิน	50	0.5	ห้วยป่าตำว
19	315	691.86	562581	2167462	นายไพรจิต จันเอ้ย	50	0.5	ห้วยป่าตำว
20	316	695.62	562585	2167501	นายประพันธ์ จอมบุญเรือง	100	1	ห้วยป่าตำว
21	317	695.23	562597	2167500	นายบุญเรือง ชัยมูล			ห้วยป่าตำว
22	320	694.54	562607	2167469	นางผ่องใส แก้วนาง			ห้วยป่าตำว
23	322	698.84	562623	2167350	นายบุญช่วย แก้วเอ้ย	50	0.5	ห้วยป่าตำว
24	323	690.31	562716	2167353	นายรณรงค์ ฤทธิเดชยิ่ง	100	1	ห้วยป่าตำว
25	324	697.64	562748	2167350	นายสมพงษ์ แตนศรี	50	0.5	ห้วยป่าตำว
26	325	693.74	562742	2167385	นายนิตย์ เนโวชันติ	50	0.5	ห้วยป่าตำว
27	326	693.68	562737	2167409	นายธาตุ เนโวชันติ	100	1	ห้วยป่าตำว
28	327	695.77	562762	2167406	นายณัฐกร วรรณเขียว	100	1	ห้วยป่าตำว
29	328	693.13	562748	2167421	นายผัด หะวั่น	100	1	ห้วยป่าตำว
30	329	692.38	562727	2167442	นายเหมย ทิจุ่ม	100	1	ห้วยป่าตำว
31	330	700.31	562789	2167406	นายสุชาติ บุญงาม	100	1	ห้วยป่าตำว
32	331	703.20	562814	2167418	นายวิโรจน์ ทิศลังกา	50	0.5	ห้วยป่าตำว
33	332	705.61	562836	2167414	นางบุญช่วย แก้วเอ้ย			ห้วยป่าตำว
34	333	707.81	562837	2167454	นายทองเหรียญ ฐานดี	100	1	ห้วยป่าตำว
35	334	705.19	562804	2167463	นายคำมูล ทิศลังกา	50	0.5	ห้วยป่าตำว
36	336	707.21	562826	2167347	นายวิสุทธิ แก้วก้อน	100	1	ห้วยป่าตำว
37	338	678.83	562427	2167344	ประเทือง ฐานดี	100	1	ห้วยป่าตำว
38	339	670.15	563177	2167480	นายไพฑูรย์ โปทามูล	100	1	ห้วยแม่พริก
39	340	666.92	563161	2167489	นายวินัย โปทามูล			ห้วยแม่พริก
40	341	652.31	563547	2167538	นายจันทร์ สรรพนาใหม่	100	1	ห้วยแม่พริก
41	342	649.74	563519	2167507	นายศรีนวล วรรณเขียว	100	1	ห้วยแม่พริก
42	343	652.94	563572	2167521	นายศรีนวล วรรณเขียว			ห้วยแม่พริก
43	346	664.45	564083	2167258	นายสุทน โปทามูล			ห้วยแม่พริก

ที่มา : โครงการขยายผลโครงการหลวงวาวี เดือนพฤศจิกายน 2557

ภาพที่ 1 แปลงเกษตรกรที่ได้รับการส่งเสริมการปลูกเสาวรส บ้านปางกลาง ต.แม่พริก อ.แม่สรวย จ.เชียงราย

ตารางที่ 3 รายชื่อเกษตรกรที่ได้รับการส่งเสริมโรงเรือนอุ่น ปี พ.ศ. 2557 จำนวน 1 ราย 1 แปลง

ลำดับที่	รหัสพิกัด	ความสูง	พิกัด X	พิกัด Y	ชื่อ - สกุล	จำนวนต้น	แหล่งน้ำ
1	348	649.46	562619	2167269	นายสุทน โปทามูล	24	ห้วยป่าต๋าว

ที่มา: โครงการขยายผลโครงการหลวงวาวี เดือนพฤศจิกายน 2557

ภาพที่ 2 แปลงเกษตรกรที่ได้รับการส่งเสริมการปลูกพืชในโรงเรือน (อุ่น) นายสุทน โปทามูล บ้านปางกลาง ต.แม่พริก อ.แม่สรวย จ.เชียงราย

ภาพที่ 3 การสนับสนุนระบบกระจายน้ำของแปลงเกษตรกรที่ได้รับการส่งเสริม บ้านปางกลาง ต.แม่พริก อ.แม่สรวย จ.เชียงราย

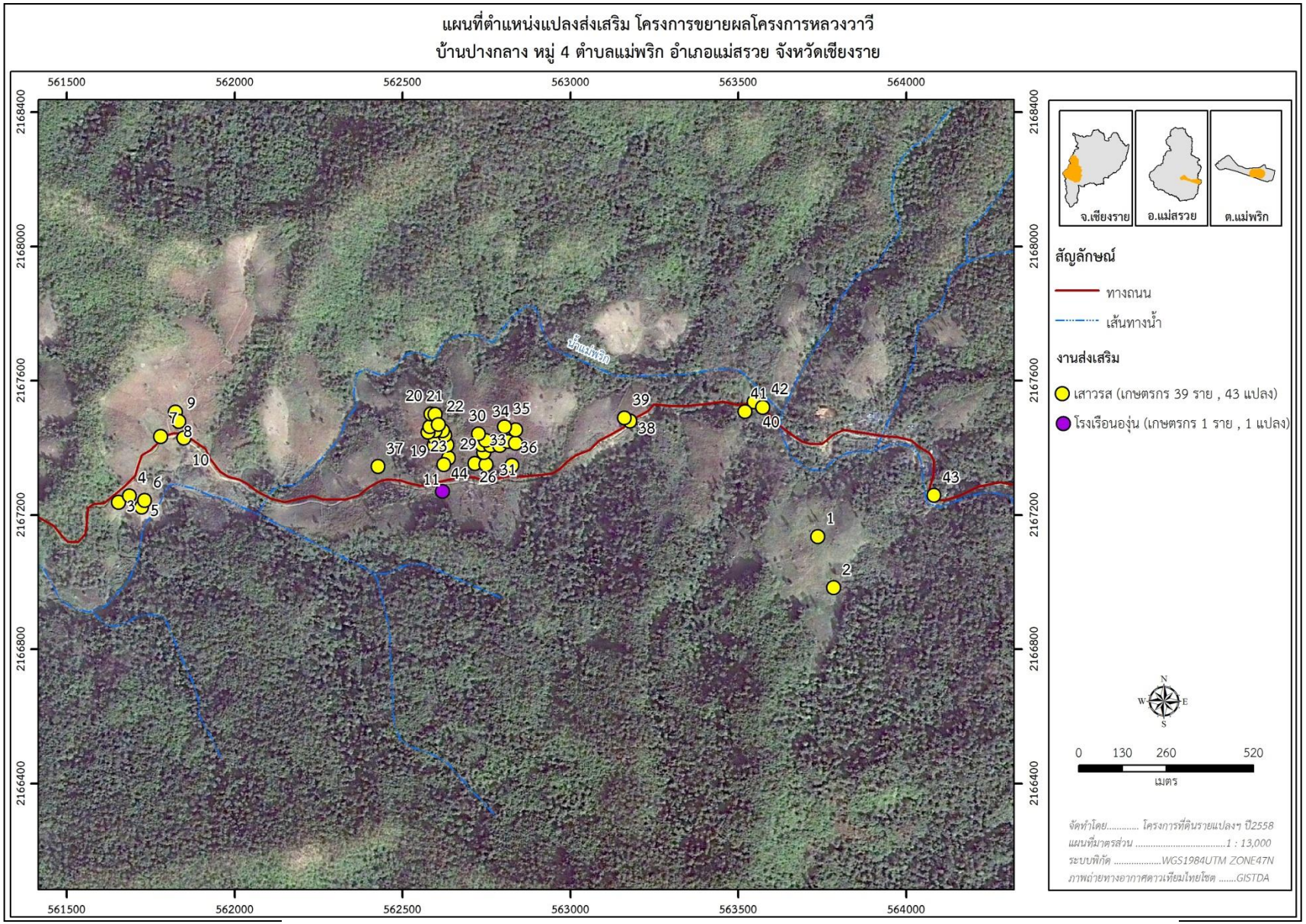

ภาพที่ 4 แผนที่ตำแหน่งแปลงส่งเสริม บ้านปางกลาง ม.4 ต.แม่พริก อ.แม่สรวย จ.เชียงราย